

PROSPETTO OVEST - scala 1:50

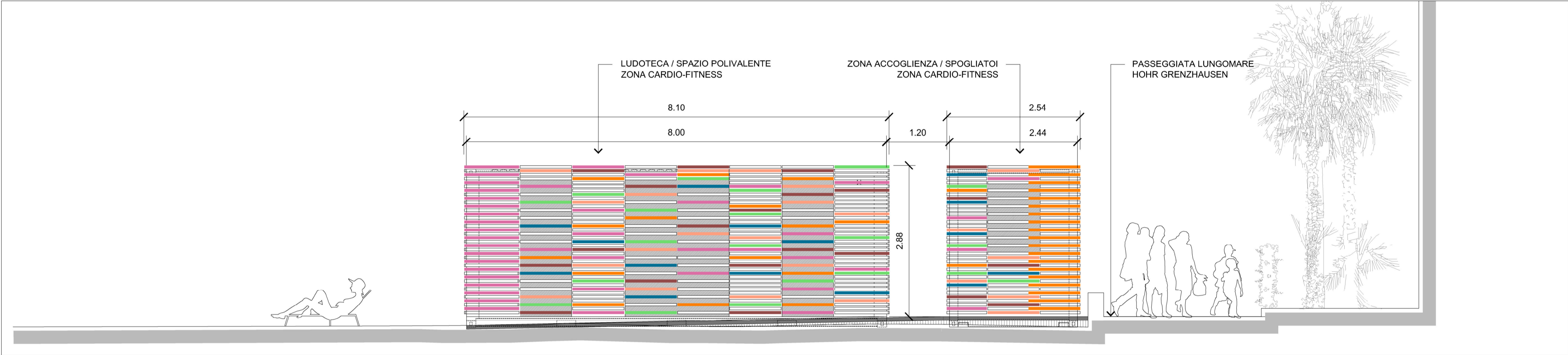

PROSPETTO NORD - scala 1:50

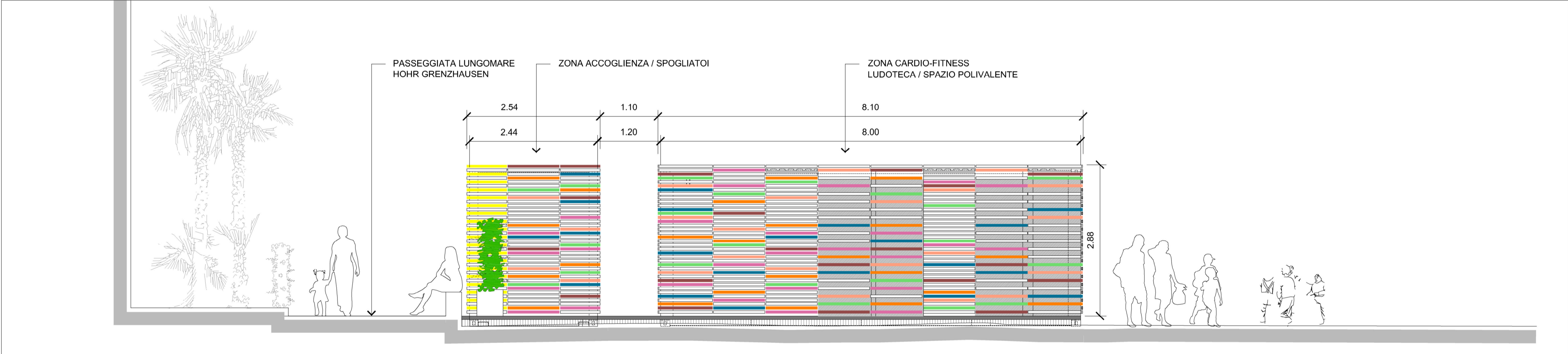

PROSPETTO SUD - scala 1:50

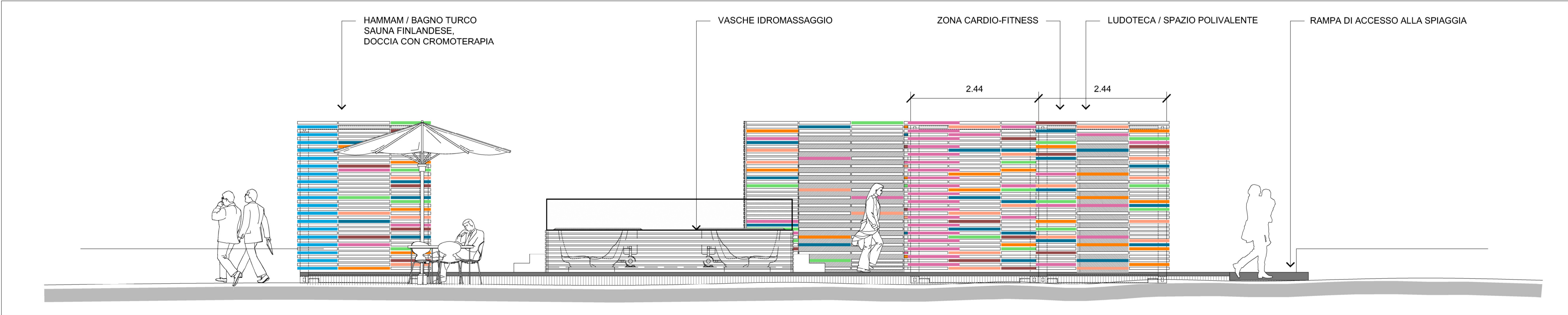

PROSPETTO EST - scala 1:50

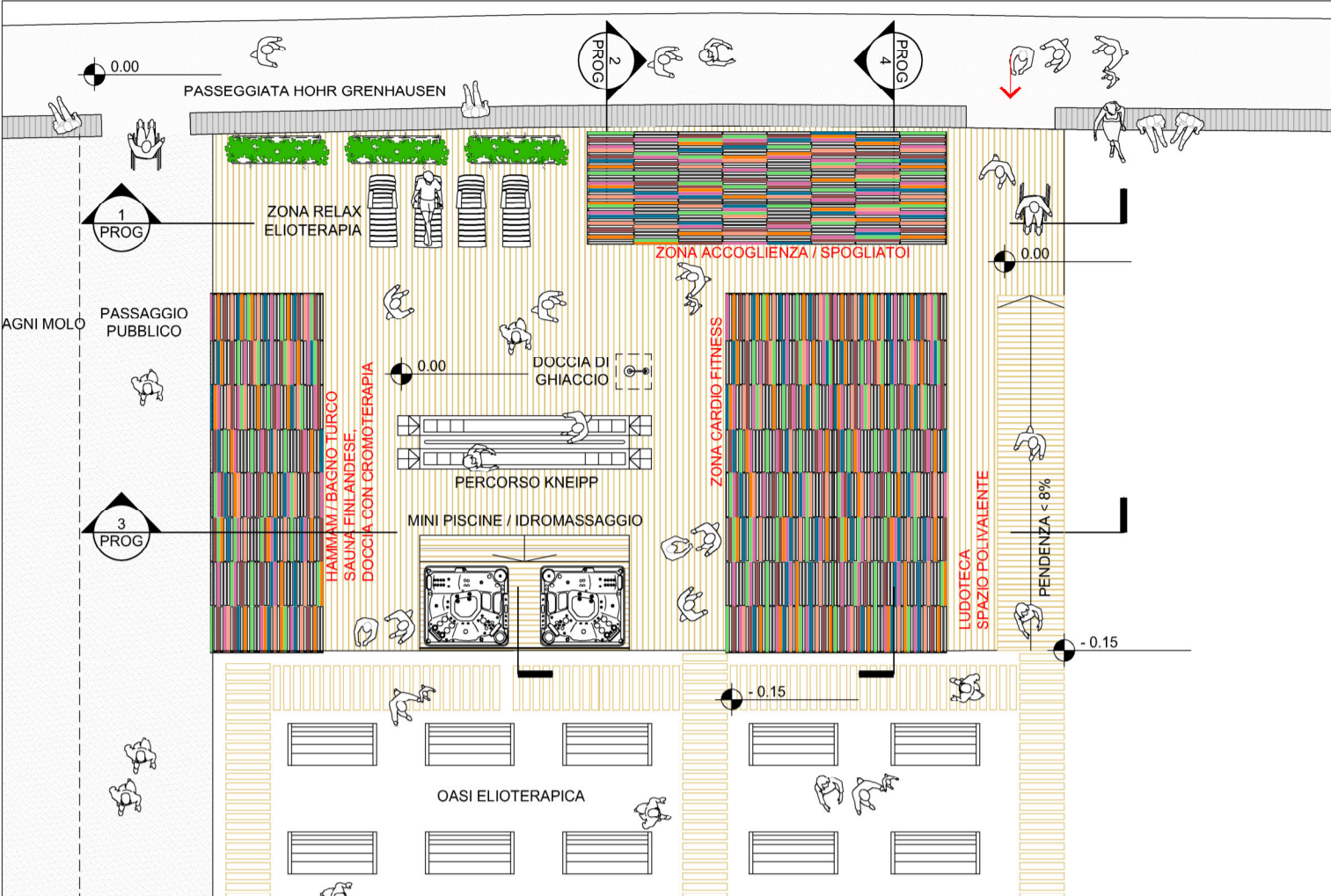

PLANIMETRIA COPERTURE CON INDICAZIONE DELLE LINEE DI SEZIONE



sinapsi_architettura :: workshop
via I.sollai, 29 - 17021 alassio sv ita tel/fax: +39 0182 643955 - web: www.sinapsiarchitettura.com - mail: info@sinapsiarchitettura.com



Comune di Laigueglia (Sv), Provincia di Savona



Progetto per la realizzazione di strutture prefabbricate e trasportabili da collocare sulla spiaggia in inverno destinate a oasi elioterapica e wellness center

progettista: giacomo airaldi architetto :: sinapsiarchitettura
via I.sollai, 29 - 17021 alassio sv ita T (+39) 0182.643955 - airaldi@sinapsiarchitettura.com
Ordine Architetti, Pianificatori, Paesaggisti e Conservatori della Provincia di Savona n°791
Abituito ad assolvere incarichi previsti dal D.Lgs n° 81/2008 e s.m.i.
Iscritto all'albo dei certificatori energetici della Liguria al n° 891 con DD 2681 del 22/09/2008
Iscritto all'Elenco degli Esperti in materia di Paesaggio della Regione Liguria
project team: arch.giacomo airaldi arch.stefano freccero arch.margherita menardo

committente: COMUNE di LAIGUEGLIA
Via Genova 2, 17053 Laigueglia, TEL. 0182-691111 - FAX: 0182-6911301
C.F. e P.IVA: 81001590090 protocollo@postacertificata.comune.laigueglia.sv.it

RUP: UFFICIO URBANISTICA Arch.CINZIA CADEI

PROGETTAZIONE DEFINITIVA

lai WEL DEF 04/2016

elaborato	TAV.08.3 - P05
scala	1:50
tipo elaborato	PROGETTO
data	dicembre 2016
update	15 novembre 2017 emissione 00 01 02 03
titolo tavola	PROSPETTI

data	file	redatto	modificato	revisionato	stampato
30.12.2016	.../WEL_DEF/WEL_DEF_DISEGNI/WEL_DEF_008_P5.dwg	sf	sf	ga	ga
27.03.2017	.../WEL_DEF/WEL_DEF_DISEGNI/WEL_DEF_008_1_P5.dwg	sf	sf	ga	ga
18.08.2017	.../WEL_DEF/WEL_DEF_DISEGNI/WEL_DEF_008_2_P5.dwg	sf	sf	ga	ga
15.11.2017	.../WEL_DEF/WEL_DEF_DISEGNI/WEL_DEF_008_3_P5.dwg	sf	sf	ga	ga

l'utilizzazione e la riproduzione del presente disegno sono riservate a norma di legge